

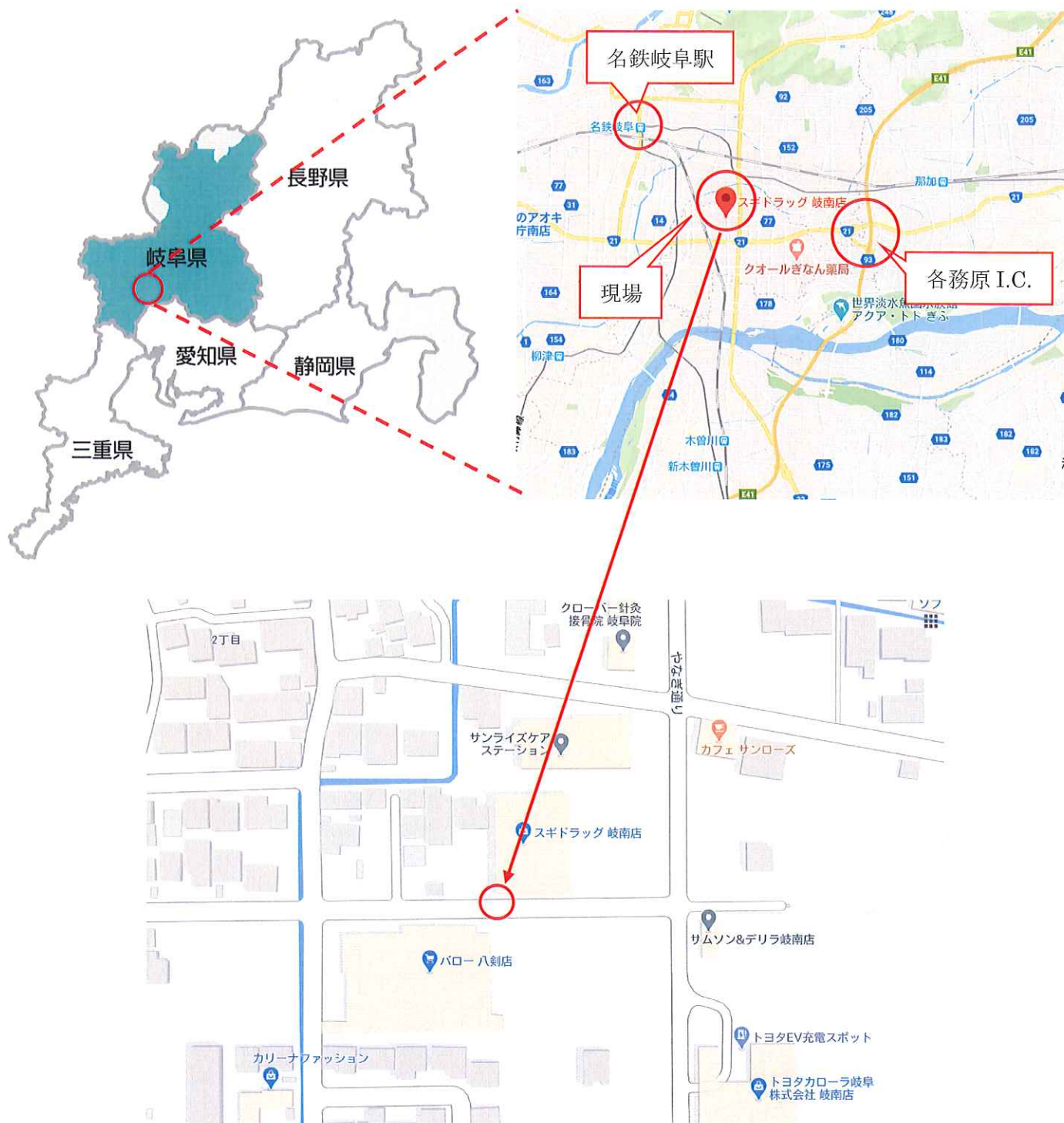

1. 発生日時：2020年5月20日（水） 6時57分 天候：晴
2. 事故発生の電気工作物（設置場所、使用電圧） 高圧自家用引込ケーブル （設置場所：岐阜県羽島郡岐南町八剣2丁目36番地 使用電圧：6.6 k V）
3. 状況 1) 事故発生前の状況 被災者1名は、自家用電気工作物の年次点検に伴う高圧自家用引込開閉器の開放作業に従事していた。 2) 事故発生の経緯 6:10頃 被災者は高圧自家用引込開閉器の開放作業のため単独で事業場を出発した。 6:30頃 被災者は現地に到着し、電気工事店と打ち合わせを実施した。 6:55頃 被災者は高圧自家用開閉器の開放操作のため、電柱北側から8.1mまで昇柱した（保護具未着用）。 6:57 被災者は開閉器操作紐が電柱南側にあったため、体の位置を電柱北側から南側に移動を開始した（推定）。その際に右手は、電柱西側共同支線（流出）を握った状態で身体をひねった（推定）ところ、左肩甲骨が高圧自家用引込ケーブルヘッドの青相接続点（流入）に接触し電撃を受けた。（高圧自家用引込ケーブルヘッドはテーピングが一部はがれ充電部が露出していた） 高圧自家用引込開閉器が地絡により開放した。 7:00頃 被災者は自力で降柱し、電気工事店が救急車を手配した。 3) 電気工作物の被害の程度 なし 4) 応急措置 救急車にて被災者を地方独立行政法人岐阜県総合医療センターへ搬送された。 （被災者は、搬送先の病院にて静養中（意識あり）） 5) 被災者の服装 被災者の服装は、保安帽、作業用手袋、作業服上下、編み上げ靴。
4. 原因：確認中
5. 被害状況 1) 死傷： <input checked="" type="checkbox"/> 有・無 内容：電撃傷 2) 火災： <input checked="" type="checkbox"/> 有・ <input type="checkbox"/> 無 内容：— 3) 供給支障：有（供給支障電力，供給支障時間）・ <input type="checkbox"/> 無 内容：— 4) その他（上記以外の他に及ぼした障害） 内容：無

位置図

岐阜県羽島郡岐南町八剣2丁目36番地



平面図

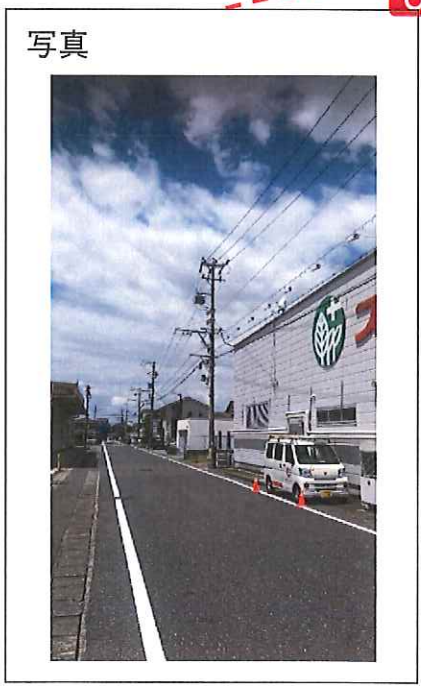
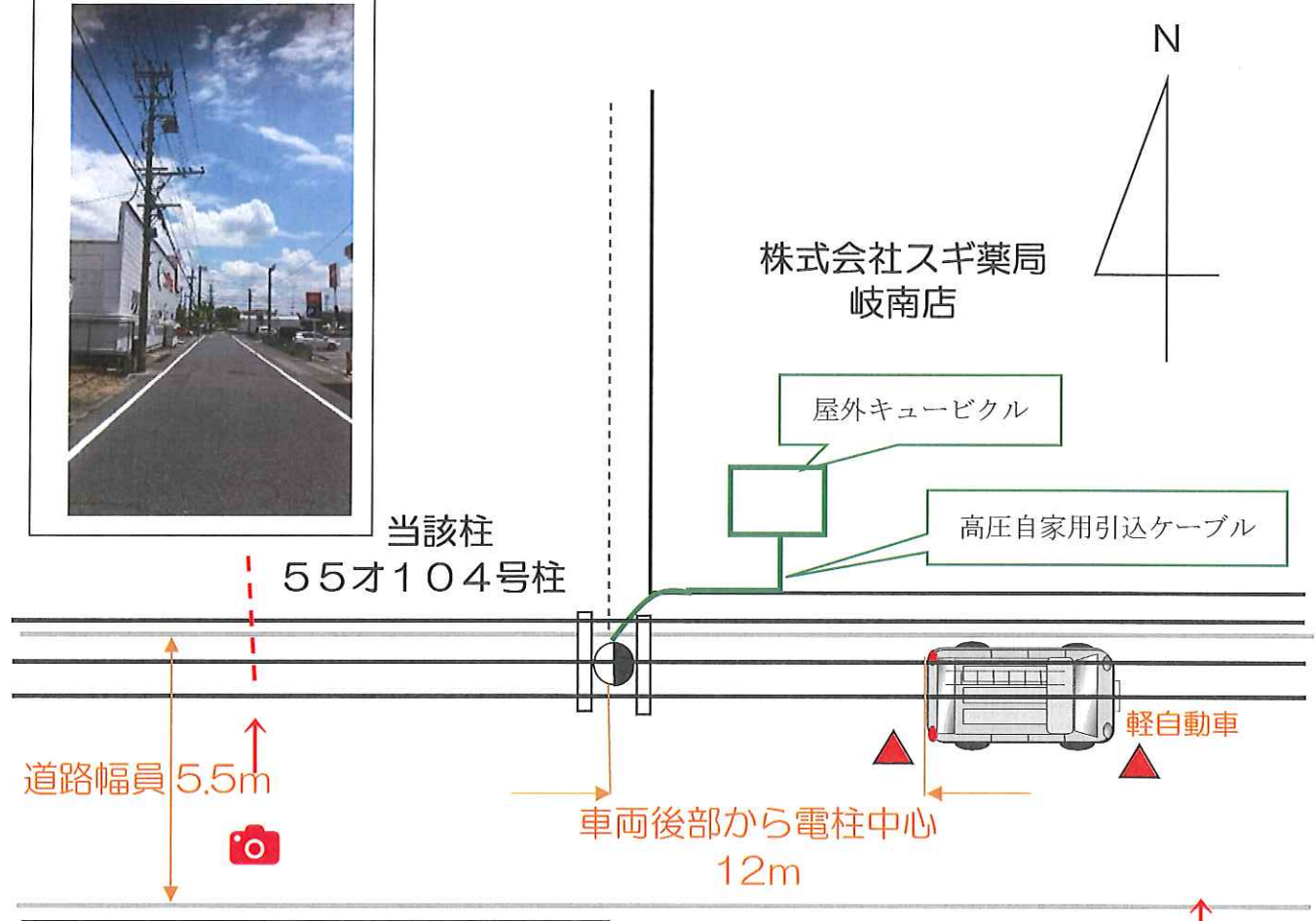

流入・流出部写真

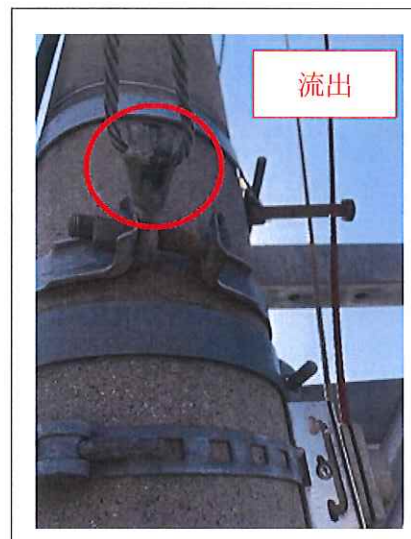
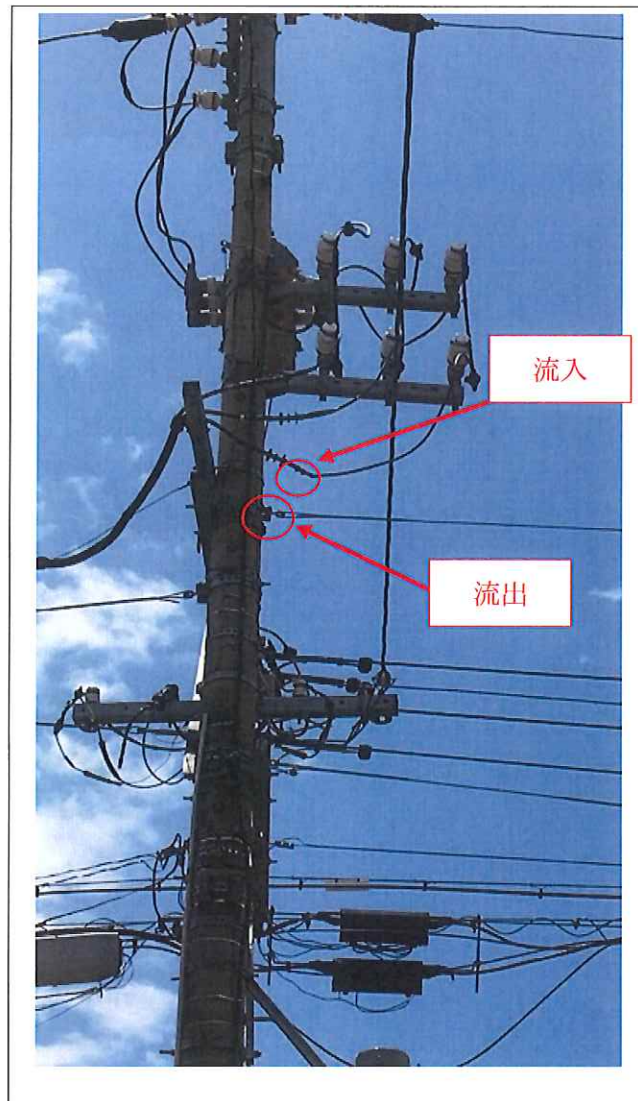

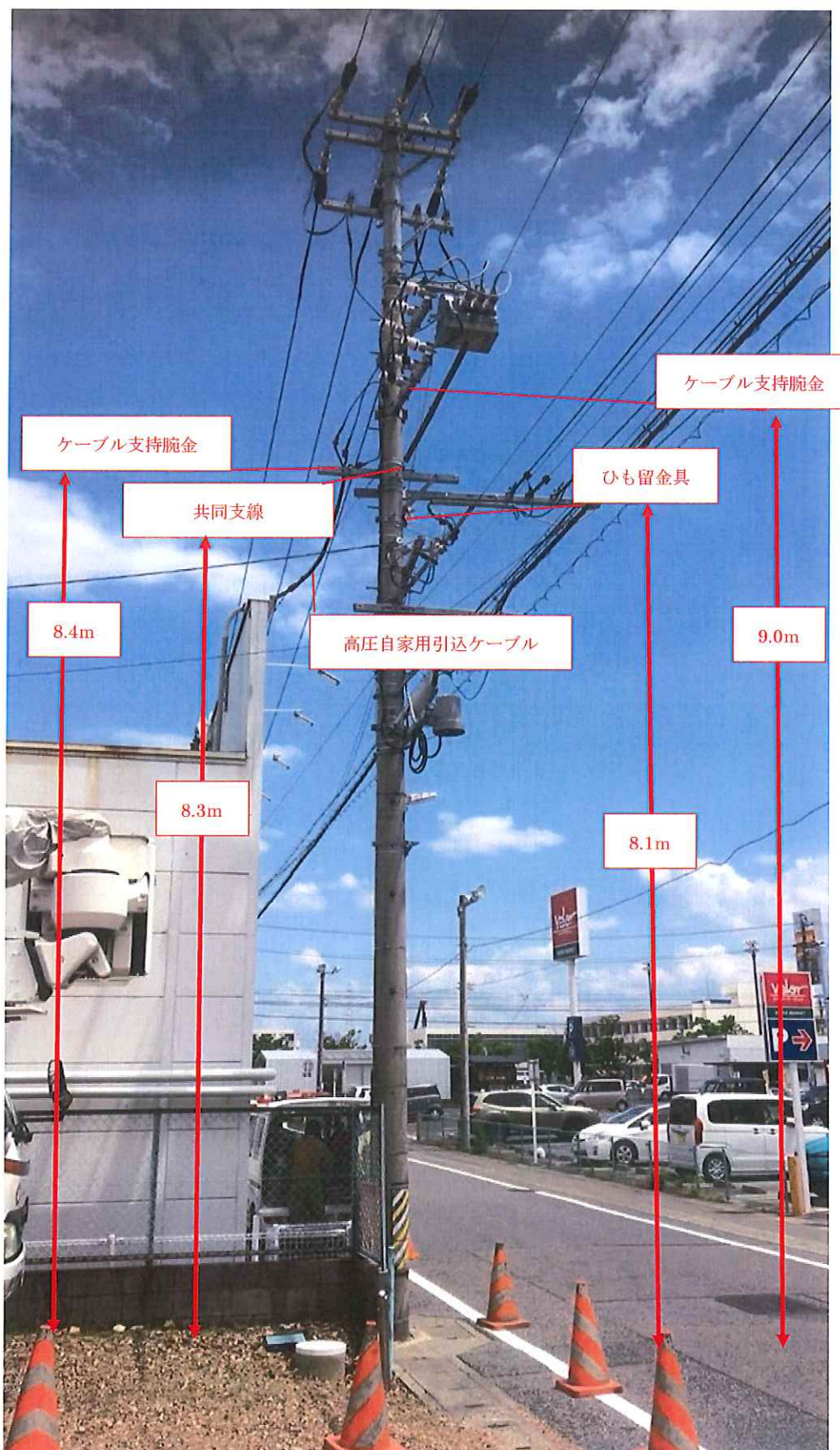



再現のため保護具着用・防具取り付け